

INSCRIÇÃO

Para se inscrever na 3ª Copa Eco Turística do Mercosul Rancharia SP entre em contato:

Wilson Maia:

Fone/Fax: (44) 33121164

Celular (44) 91316953 / (44) 88280565

E-mail: wilsonmaia@wmshowdebola.com

MSN: wilsonmaiafutebol@hotmail.com

MSN: wmshowdebola@hotmail.com

Não serão aceitos cheques em hipótese alguma para pagamento da taxa de inscrição

Os Depósitos poderão ser feitos nos seguintes Bancos:

- Banco Itaú: Agência: 3899 - Conta Corrente: 09270-8 - Wilson Maia

- Banco Bradesco: Agência: 182-1 - Conta Corrente: 631594-1 - Maisa Ines Nogueira

Atenção: Após efetuar depósito enviar o comprovante do depósito por fax ou e-mail com o nome da equipe e a categoria que irá participar, para confirmação da participação!

ALOJAMENTO E ALIMENTAÇÃO

Alojamentos: Salas de aulas, clubes, ginásios, salões e entidades preparadas especialmente para recebê-los. Os participantes deverão trazer: colchões, roupa de cama, travesseiros, cobertores, pratos, talheres, copo e produtos de higiene pessoal. Pais e acompanhantes, deverão ficar em hotéis/pousadas na cidade, sendo proibido alugar sob pena de desclassificação da equipe sem direito a reembolso e recurso.

Alimentação: A partir do dia 21/01/12 será servido somente Jantar, e a partir do dia 22/01/12 serão servidas refeições diárias (Café, Almoço e Jantar). Os participantes deverão trazer pratos, talheres e copos. O refeitório não irá emprestar pratos, talheres e copos, isso são materiais de responsabilidades das equipes. Antes do Jantar do dia 21/01/12 a organização não se responsabiliza pela alimentação. O refeitório é somente para os atletas e membros da comissão técnica que estejam com os nomes devidamente descritos na ficha de inscrição.



3ª Copa de Futebol Eco-Turística do Mercosul
Rancharia - SP
 21 a 28 de Janeiro de 2012
 Categorias
 94 - 95 - 96 - 97 - 98 - 99 - 00 - 01



21 a 28 de Janeiro de 2012

Categorias

- ⚽ Sub 18 (94)
- ⚽ Sub 17 (95)
- ⚽ Sub 16 (96)
- ⚽ Sub 15 (97)
- ⚽ Sub 14 (98)
- ⚽ Sub 13 (99)
- ⚽ Sub 12 (00)
- ⚽ Sub 11 (01)

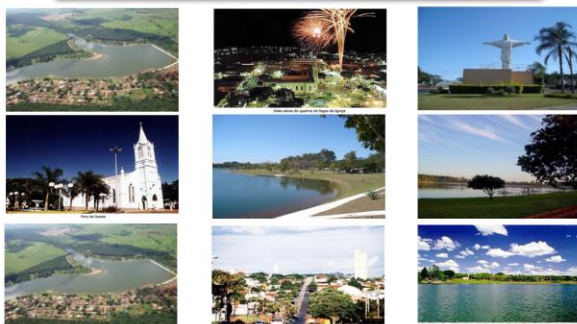

INFORMAÇÕES GERAIS

O Transporte interno será de responsabilidade das equipes

Bolas

Cada agremiação deverá apresentar duas bolas para a partida.

Segurança

Cada equipe devere trazer um segurança para seu alojamento

Socorro Médico

Todo atendimento aos atletas será prestado via SUS. A organização não se responsabilizará por qualquer despesa.

Arbitragem e Premiação: Arbitragem está incluída na taxa de inscrição. Serão premiados os três melhores colocados de cada categoria com troféu e medalha. O quarto colocado receberá medalha. Serão premiados também o artilheiro e defesa menos vazada de cada categoria e ainda delegação com maior número de categorias e equipe mais distante do evento

DOCUMENTAÇÃO

OS ÚNICOS DOCUMENTOS QUE DÃO CONDIÇÃO DE JOGO AO ATLETA SÃO:

- Cédula de Identidade (RG) do país de origem
- Passaporte do país de origem
- Carteira de trabalho

- Não serão aceito, em hipótese alguma, cópia dos documentos acima citados mesmo que autenticados, ou mesmo com boletim de ocorrência. Sendo aceito somente os originais.

- O atleta ano 2001, 2002, que não possuir RG ou passaporte deverá apresentar a declaração da escola original, com uma foto recente, com o carimbo e assinatura do representante legal da instituição de ensino e Registro de Nascimento Original ou Autenticado

- Todo atleta deverá ter autorização dos pais, e atestado médico ficando sob a responsabilidade do dirigente da delegação a posse deste documento.

Informações em Rancharia

Secretaria de Cultura, Turismo, Esporte e Lazer: (18) 32657342

Tuca - Secretária Cultura, Turismo, Esporte e Lazer: (18) 97225086

Neguito - Diretor de Esportes: (18) 91474502

Wagner - secretário de manutenção e serviços: (18) 81332217



Realização
 Prefeitura Municipal de Rancharia - SP
 Secretaria Municipal de Cultura, Turismo, Esporte e Lazer.

Apoio
 Câmara Municipal de Rancharia - SP

